

**Starosta Wielicki**  
**Rynek Górny 2**  
**32-020 Wieliczka**

Województwo: **małopolskie**Powiat: **wielicki**Jednostka ewidencyjna: **121905\_5, Wieliczka - G**Obręb ewidencyjny: **0004, Czarnochowice**

(nazwa organu wydającego dokument)

**WYPIS Z REJESTRU GRUNTÓW**

sporządzono dnia: 12-10-2023 09:23:21

Nr jednostki rejestrowej: **G813**Osoby: **1**

Udział Forma władania	Dane osoby fizycznej / instytucji
1/1 własność	PM-DEVELOPMENT SPÓŁKA Z OGRANICZONĄ ODPOWIEDZIALNOŚCIĄ REGON: 388544535 NIP: 6762594840 siedziba: ul. Słomiana 14/2, 30-316 Kraków

Działki ewidencyjne: **2**UWAGA: Liczba wszystkich działek w tej jednostce rejestrowej wynosi: **4**

Numer działki Identyfikator	Adres	Powierzchnia [ha]	Użytek i klasa bonitacyjna		Nr KW lub inne dokumenty
			Oznaczenie	Pow. [ha]	
<b>519/2</b> 121905_5.0004.519/2		0.5166	RIIIb	0.5166	KR11/00066742/1
<b>523/2</b> 121905_5.0004.523/2		0.0687	dr	0.0687	KR11/00066743/8

Razem powierzchnia działek [ha]: 0.5853 ha

Słownie: pięć tysięcy osiemset pięćdziesiąt trzy metry kwadratowe

Powierzchnia całej jednostki rejestrowej: **0.8635** (osiem tysięcy szescset trzydziści pięć metrów kwadratowych)

Oznaczenia użytków i klas
dr - Drogi
RIIIb - Grunty orne

**DOKUMENT NINIEJSZY JEST PRZEZNACZONY  
DO DOKONYWANIA WPISU W KSIĘDZE WIECZYSTEJ**

z up. STAROSTY

*mgr inż. Maria Maślaniec-Wilkosz*  
 Inspektor w Wydziale  
 Geodezji i Kartografii

Sporządził(a): Maria Maślaniec-Wilkosz

**12-10-2023**

(imię i nazwisko osoby reprezentującej organ  
lub osoby upoważnionej przez organ: data i podpis)

WYRYS Z MAPY EWIDENCYJNEJ  
SKALA 1:1000  
obr. Czarnochowice 0004: dz. 519/2, 523/2

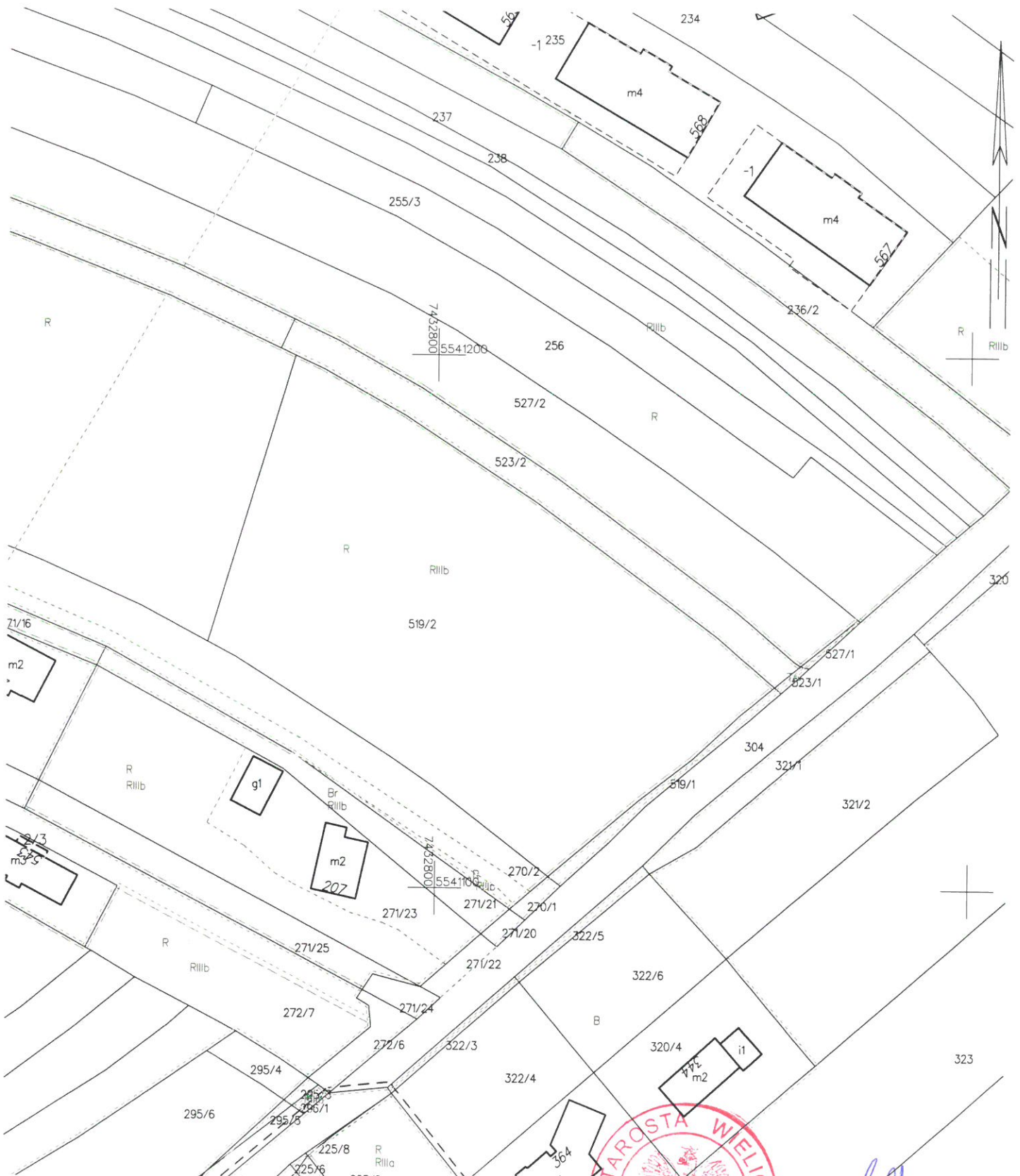

Dokument niniejszy jest wrysem z mapy  
ewidencyjnej i jest przeznaczony do dokonywania  
wpisu w księgach wieczystych

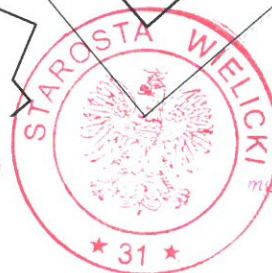

z up. STAROSTY  
mgr inż. Maria Maślaniac-Wilkosz  
Inspektor w Wydziale  
Geodezji i Kartografii